Carta relazioni tra disciplina urbanistica comunale e habitat di interesse comunitario

SETTORE NORD

SETTORE SUD

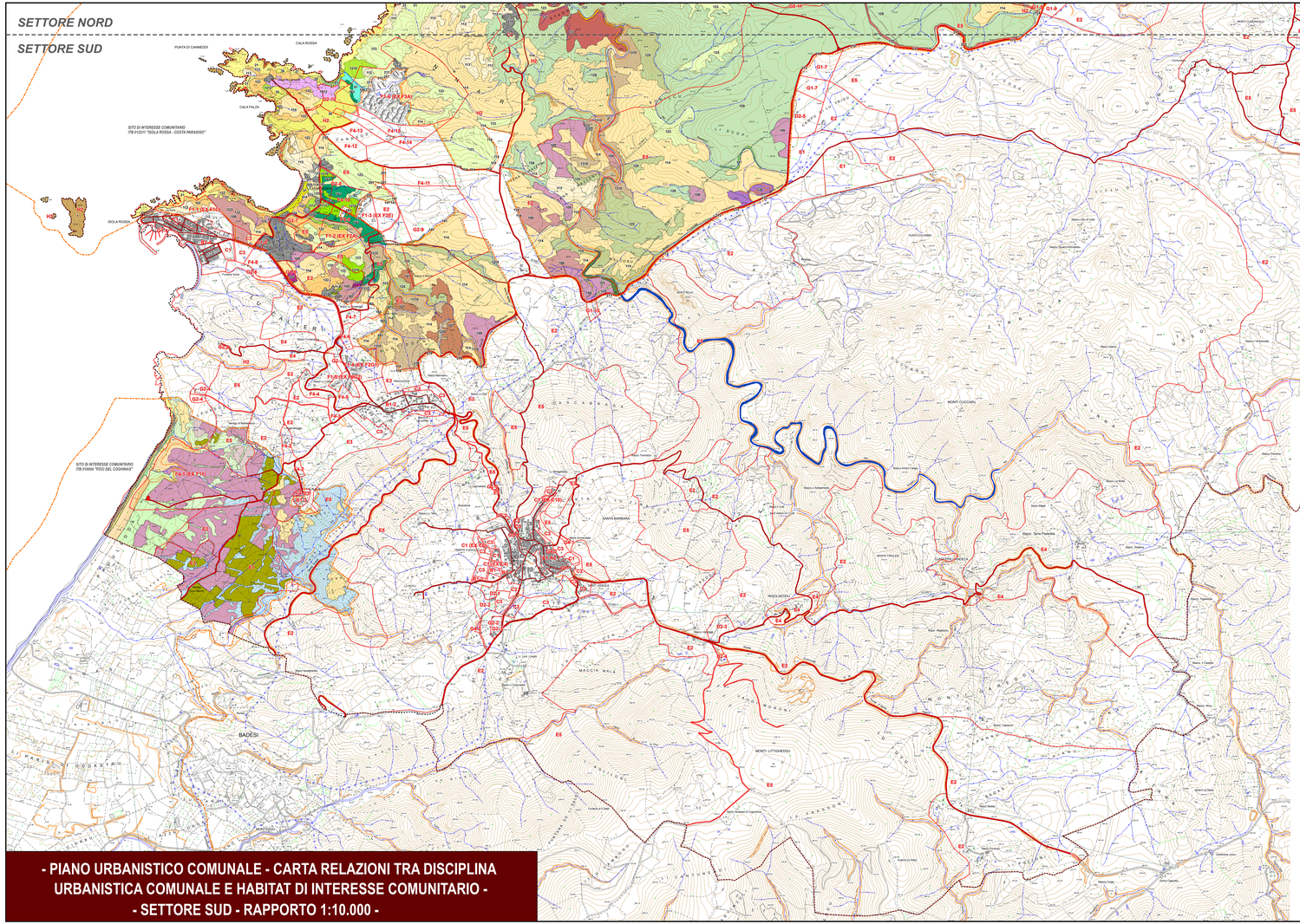
PUNTA DI CANNEDDI
CALA ROSSA
CALA FALCO
SITO DI INTERESSE COMUNITARIO
ITB 013311 "ISOLA ROSSA - COSTA PARADISO"
ISOLA ROSSA
SITO DI INTERESSE COMUNITARIO
ITB 013004 "POZZI DEL COGHINAS"
BADESI
SANTA BARBARA
MONTI LITTIGHEDDU
MONTE CUCCARU
MONTE PALLOSU
MONTE DI MEZZU
MONTE DI CAPO
MONTE MALMUSI
MONTE MALU
MONTE SANTO
MONTE SANTO
MONTE SANTO